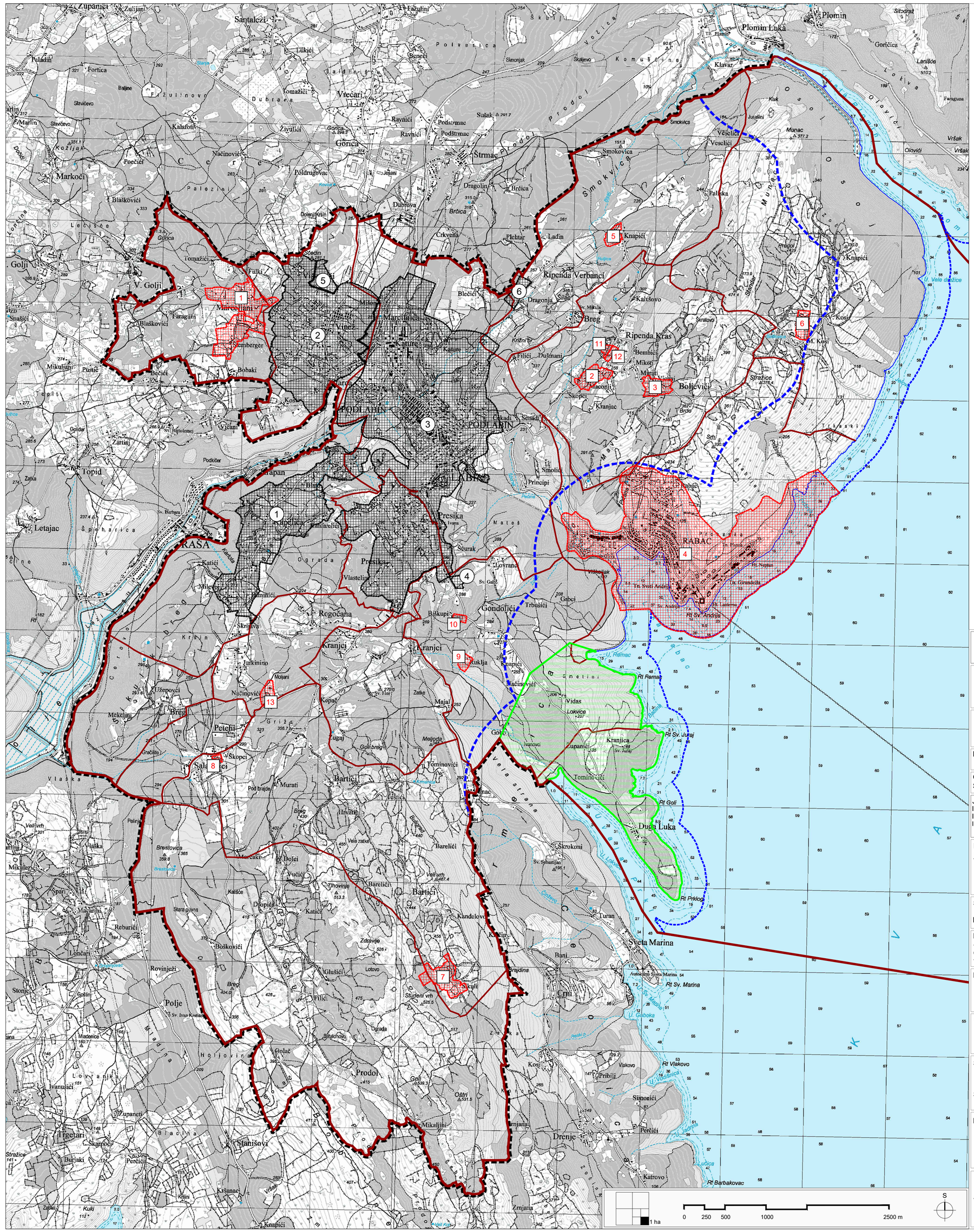

GRANICE

TERITORIJALNE I STATISTIČKE GRANICE

- GRANICA GRADA LABINA
- GRANICA NASELJA

OSTALE GRANICE

- OBUHVAT PROSTORNOG PLANA
- GRANICA PROSTORA OGRANIČENJA ZOP-a U POJASU KOPNA (1000 m od obalne crte)
- GRANICA PROSTORA OGRANIČENJA ZOP-a U POJASU MORA (300 m od obalne crte)
- OBALNA CRTA

PODRUČJA I DIJELOVI PRIMJENE PLANSKIH MJERA ZAŠTITE

PROSTORNI PLANOVI KOJI OSTAJU NA SNAZI

1. UPU NASELJA KAPELICA (SN Grada Labina broj 04/10)
2. UPU NASELJA VINEŽ (SN Grada Labina broj 07/10, izmjene i dopune broj 05/17)
3. UPU LABINA I PRESIKE (SN Grada Labina broj 17/07, 07/13, 11/15, 08/19)
4. UPU TURISTIČKOG PUNKTA LOVRANCI (SN Grada Labina broj 15/16)
5. DPU POSLOVNE ZONE VINEŽ - II. faza (SN Grada Labina broj 01/09, 13/18)
6. DPU POSLOVNE ZONE RIPENDA VERBANCI (SN Grada Labina broj 04/10)

OBVEZA IZRADE PROSTORNIH PLANOVA ODREĐENA PLANOM

1. UPU NASELJA MARCELJANI
2. UPU NASELJA RIPENDA KRAS 1
3. UPU NASELJA RIPENDA KRAS 2
4. UPU NASELJA RABAC
5. UPU RIPENDA VERBANCI - KNAPIĆI
6. UPU TRP MALI KOSI
7. UPU ŠIKULI
8. UPU TP2 SALAKOVCI istok
9. UPU TP3 RUKLJI
10. UPU TP4 GONDOLIĆI
11. UPU TP6 RIPENDA KRAS zapad
12. UPU TP7 RIPENDA KRAS istok
13. UPU POSLOVNE ZONE ROGOČANA

OBVEZA IZRADE KRAJOBRAZNE OSNOVE

Županija: ISTARSKA
Grad: LABIN

Naziv prostornog plana:

IV. IZMJENE I DOPUNE PROSTORNOG PLANA UREĐENJA GRADA LABINA

PRIJEDLOG PLANA ZA PONOVNU JAVNU RASPRAVU

Naziv kartografskog prikaza:

UVJETI ZA KORIŠTENJE, UREĐENJE I ZAŠTITU PROSTORA
- područja i dijelovi primjene planskih mjera zaštite

Broj kartografskog prikaza: 3.4	Mjerilo kartografskog prikaza: 1:25000
Odluka o izradi prostornog plana (službeno glasilo): SN Grada Labina, br.16/17, 16/18	Odluka predstavničkog tijela o donošenju plana (službeno glasilo):
Javna rasprava (datum objave): "Glas Istre" 06. 08. 2018.g. I. Ponovna javna rasprava (datum objave) "Glas Istre" 08.03.2019.g. II. Ponovna javna rasprava (datum objave) "Glas Istre" 10.06. 2019.g. III.Ponovna javna rasprava (datum objave) "Glas Istre" 14.09. 2019.g.	Javni uvid održan: od 16. 10. 2018.g. do 30. 10. 2018.g. Javno izlaganje: 23.10. 2018.g. I. Ponovni javni uvid održan: od 19. 03. 2019.g. do 28. 03. 2019.g. I. Ponovno javno izlaganje: 20. 03. 2019.g. II. Ponovni javni uvid održan: 18. 06. 2019.g. do 28. 06. 2019.g. II. Ponovno javno izlaganje: 26. 06. 2019. g. III.Ponovni javni uvid: 24. 09. 2019.g. do 01.10. 2019.g. III.Ponovno javno izlaganje: 26. 09. 2019.g.
Pečat upravnog tijela odgovornog za provođenje javne rasprave:	Odgovorna osoba za provođenje javne rasprave: ANAMARIJA LUKŠIĆ, dipl.ing.građ (ime, prezime i potpis)

Suglasnost na plan prema članku 108. Zakona o prostornom uređenju (NN, br.153/13, 65/17, 114/18, 39/19)

Broj suglasnosti, Klasa: urbroj: datum:

Pravna osoba koja je izradila plan: **Jurcon Projekt d.o.o.** Gotalovečka 4a, Zagreb Tel.-01/301 22 06	JURCON PROJEKT d.o.o. Zagreb, Gotalovečka 4a tel 385 (0) 1 301 18 006 385 (0) 1 302 14 007 fax 385 (0) 1 302 97 940 jurcon@jurcon-projekt.hr, jurcon-projekt.jp@jurcon-projekt.hr
Pečat pravne osobe/tijela koje je izradila plan: JURCON PROJEKT d.o.o. za projektiranje i graditeljstvo ZAGREB, Gotalovečka 4/3	Odgovorna osoba: ZDRAVKO JURČEC, dipl.ing.građ. (ime, prezime i potpis)

Odgovorni voditelj : TITO KOSTY, dipl.ing.arh., ovl.arh.urb.

TITO KOSTY dipl.ing.arh. OVLAŠTENI ARHITEKT URBANIST A-U 523

Stručni tim u izradi plana:

Tito Kosty, dipl.ing.arh. Zdravko Jurčec, dipl.ing.građ. Jelena Luketa Knez, dipl.ing.arh.
Gordan Maček, dipl.ing.prom. Renata Fakin, ing.građ.

Suradnja u izradi:

Sanja Zdelar, dipl.iur.

Pečat predstavničkog tijela:	Predsjednica Gradskog vijeća: ENI MODRUŠAN (ime, prezime i potpis)
Istovjetnost ovog prostornog plana sa izvornikom ovjerava: ANAMARIJA LUKŠIĆ, dipl.ing.građ (ime, prezime i potpis)	Pečat nadležnog upravnog tijela: